



The Modern Boarding School Of Islam

assalaam

SUKOHARJO - SURAKARTA - CENTRAL JAVA

PENDAFTARAN INDEN

SANTRI BARU PPMI ASSALAAM TAHUN PELAJARAN 2027/2028 DAN 2028/2029

KHUSUS

Kelas : IV & V SD/MI,
VII & VIII SMP/MTs

BEASISWA!

BAGI CALON SANTRI
BERPRESTASI

PRIORITAS DITERIMA



DISKON
BIAYA
PENDAFTARAN

**GRATIS SOUVENIR CANTIK
PPMI ASSALAAM**



50%



Informasi Pendaftaran
0811 908 0707
www.assalaam.or.id

UNIT PENDIDIKAN

MTs, SMP TQS,
MA, SMA, SMK



Jl. Garuda Mas, Pabelan, Kartasura,
Sukoharjo Surakarta Jawa Tengah 57169



ppmi_assalaam



PPMI Assalaam



ppmi_assalaam



Ppmi Assalaam

UNIT PENDIDIKAN

KAMPUS ASSALAAM, KARTASURA, SUKOHARJO, JAWA TENGAH



Madrasah Tsanawiyah (MTs)

- Berdiri Sejak 1982 di bawah Kementerian Agama
- Terakreditasi A (unggul)
- Kurikulum Terintegrasi (Departemen & Kepondokan)
- Kelas Olimpiade dan Dirosah/Tahfidz Al-Qur'an
- Pembelajaran Digital Berbasis Tab & *Learning Management System*
- *Overseas Study* ke Malaysia, Singapura & Thailand
- Sekolah Adiwiyata Nasional
- Prestasi Nasional dan Internasional dalam Olimpiade Matematika, Riset, Al-Qur'an, Sains & Bahasa Asing.



Madrasah Aliyah (MA)

- Berdiri Sejak 1985 di bawah Kementerian Agama
- Terakreditasi A (Unggul)
- Kurikulum Terintegrasi (Departemen & Kepondokan)
- Menyelenggarakan 3 Kelas Unggulan : Kelas Riset, Kelas Kedinasan dan Kelas Dirosatul Islamiyah Wal 'ulum
- *Overseas Study* ke Arab Saudi, Turki, Spanyol & Negara ASEAN
- Ditetapkan sebagai Madrasah Riset Nasional
- Prestasi Internasional & Nasional di Bidang Riset, Sains, Al-Qur'an, Ekonomi, Seni dan Bahasa Asing.



Sekolah Menengah Atas (SMA)

- Berdiri sejak 1989 di bawah Kementerian Pendidikan & Kebudayaan
- Terakreditasi A (Unggul)
- Kurikulum Terintegrasi (Departemen & Kepondokan)
- Program Unggulan Kurikulum Internasional *Cambridge*
- Program *Green School* dan Literasi Sekolah
- *Overseas Study* ke Japan, Australia & Negara Asean
- Prestasi Internasional & Nasional di Bidang Sains, Seni, Sosial dan Bahasa Asing



Sekolah Menengah Kejuruan (SMK)

- Berdiri Sejak 2005 di bawah Kementerian Pendidikan & Kebudayaan
- Jurusan Teknik Komputer & Jaringan
- Terakreditasi A (Unggul)
- Kurikulum Terintegrasi (Departemen & Kepondokan) dan Kurikulum Berbasis *Project* Kerjasama dengan Axioo
- Program Cisco dan MikroTik Bersertifikasi Internasional
- Program *Smartnet Robotic & WebNexa*
- Lulusan Siap Bekerja atau Melanjutkan ke Perguruan Tinggi
- *Overseas Study* ke China
- Prestasi Nasional di Bidang *Life Skill*, Seni & Bahasa Asing

KAMPUS ASSALAAM 2 GUNUNGKIDUL, YOGYAKARTA



Sekolah Menengah Pertama Tahfidz Qur'an dan Sains Assalaam (SMP TQS Assalaam) - Khusus Putra

- Berdiri Sejak 2020 di bawah Kementrian Pendidikan dan Kebudayaan
- Kurikulum Terintegrasi (Departemen dan Kepondokan)
- Terakreditasi A (Unggul)
- Fokus pada Bidang Sains dan Tahfidz Al-Qur'an
- Target Capaian Tahfidz Al-Qur'an 15 Juz
- Peringkat 2 Assesmen Standar Pendidikan Daerah se-Gunungkidul Yogyakarta
- Prestasi Internasional dan Nasional dalam Olimpiade Sains, Tahfidz Al-Qur'an, Olahraga dan Keterampilan.

Pendaftaran SMP TQS Assalaam Yogyakarta : Ust. Bambang Arif Rahman, M.A. | 081326501168

SISTEM PENDIDIKAN

Pendidikan di Pondok Pesantren Modern Islam (PPMI) Assalaam dikembangkan dengan mengambil langkah-langkah yang positif dan kongkret :

Majma'ul Bahraini

Memadukan sistem pendidikan modern dengan sistem pendidikan berbasis pesantren, dimana dalam kegiatan belajar mengajar menganut sistem sekolah pada umumnya. Sedangkan dalam kehidupan sehari-hari para santri diatur dalam sistem asrama, sebagaimana pesantren dengan tata tertib dan disiplin pondok.

Integral & Holistik

PPMI Assalaam tidak hanya meletakkan dirinya berada dalam dunianya sendiri, akan tetapi juga berupaya untuk hidup bersama dan berdialog dengan kehidupan dunia yang kongkret, sebagai keniscayaan dari kebutuhan hidup manusia di dunia. Dengan demikian sistem pendidikan yang dikembangkan berorientasi pada duniawi dan ukhrawi.

Keseimbangan (Equilibrium)

Keseimbangan antara berpikir dan berzikir dibangun melalui penguasaan ilmu pengetahuan dan teknologi, serta ilmu-ilmu keislaman yang mencakup aspek spiritual, intelektual, moral dan keterampilan.

Wawasan Modern

- Memotivasi santri agar selalu mampu memberikan jawaban secara handal terhadap tantangan kehidupan yang sesuai dengan perkembangan zaman.
- Memadukan secara harmonis tradisi pesantren dengan sistem pendidikan mutakhir.
- Mewujudkan citra positif pondok pesantren.
- Menjadi pesantren modern yang memiliki kredibilitas bidang pendidikan Islam

PENDIDIKAN TAKMILY (MATRIKULASI)

Pendidikan bagi alumnus MTS/SMP luar PPMI Assalaam yang melanjutkan di SLTA PPMI Assalaam. Dari pengetahuan agama, bahasa Arab dan bahasa Inggris serta materi kepondokan agar setara dengan alumnus PPMI Assalaam yang telah menempuh 3 tahun pendidikan di Assalaam. Dilaksanakan sebagai materi tambahan disamping pendidikan SLTA yang sedang ditempuh.

PENDIDIKAN KESANTRIAN

Pendidikan karakter, pengembangan bakat, minat dan prestasi non akademik santri setelah materi pembelajaran di kelas. Dilaksanakan di asrama, masjid dan di lingkungan pondok, melalui pengembangan ekstrakurikuler, pembinaan ruhiyah, tahfidz juga pendidikan *leadership*. Santri tumbuh menjadi pribadi yang unggul dalam aspek spiritual, intelektual, moral, dan keterampilan.



Dengan manajemen pesantren yang profesional, akuntabel, dan visioner guna mencetak generasi unggul berdaya saing global.

SEPUTAR SELEKSI



TIMELINE PENDAFTARAN

Pendaftaran : 18 April 2026 - Kuota Terpenuhi
(Waktu pelaksanaan tes akan diinformasikan lebih lanjut)



TEMPAT TES SELEKSI

Kampus PPMI Assalaam Surakarta Jawa Tengah

METODE SELEKSI



ONLINE TEST

- Tes Potensi Akademik
- Tes Tulis Bahasa Arab & Inggris
(Khusus Pendaftar SLTA)



OFFLINE TEST

- Tes Wawancara (Calon Santri & Wali Santri)
- Tes Membaca Al-Qur'an
- Tes Kesehatan
- Tes Lisan Bahasa Arab & Inggris
(Khusus Pendaftar SLTA)

SYARAT PENDAFTARAN

1. Siswa/siswi kelas IV & V SD/MI atau VII & VIII SMP/MTs
2. Membayar biaya pendaftaran dan pelaksanaan tes sebesar Rp 400.000,-
(Biaya belum termasuk diskon)
3. Mengisi form Pendaftaran Inden Santri Baru : www.sipenwaru.assalaam.or.id

BIAYA PENDIDIKAN / DAFTAR ULANG

1. Rincian biaya pendidikan Tahun Pelajaran 2027/2028 dan 2028/2029 saat ini belum ditetapkan secara resmi akan diinformasikan dikemudian hari.
2. Biaya pendidikan pada tahun berikutnya dapat mengalami penyesuaian sesuai dengan kebijakan serta pengembangan fasilitas dan program pendidikan.
3. Sebagai gambaran berikut ini rincian biaya pendidikan Tahun Pelajaran 2026/2027.

No.	Rincian Biaya Pendidikan Tapel 2026/2027	MTs / MA / SMA / SMK
1	Syahriyah Bulan Juli 2027	Rp 2.500.000
2	Uang Ujian Semester (1 tahun)	Rp 500.000
3	Uang Buku (1 tahun)	Rp 1.600.000
4	Iuran MPP dan IKMAS (1 tahun)	Rp 200.000
5	Ta'aruf dan Orientasi Santri	Rp 400.000
6	Paket Fasilitas Kamar	Rp 1.250.000
7	Paket Seragam	Rp 1.550.000
8	Uang Jamkestren (1 tahun)	Rp 600.000
9	Uang Pangkal	Rp 15.000.000
10	Membership Assalaam Swimming Pool (1 Tahun)	Rp 200.000
11	Biaya Penggunaan AC Asrama (1 Tahun)	Rp. 1.000.000
12	Wakaf Pembangunan Masjid Assalaam 2 (minimal)	Rp 5.500.000
Total		Rp 30.300.000

Untuk santriwati baru ditambah uang kamar khusus Rp 600.000 sehingga total Rp 30.900.000

KEUNGGULAN



- Sistem Pendidikan Modern dan Terintegrasi
- Seluruh Unit Sekolah/Madrasah Terakreditasi A (Unggul)
- Pendidikan Kepondokan 24 jam untuk Pembentukan Karakter
- Program Tahfidz Al-Qur'an untuk Mencetak Hafidz-Hafidzah
- Program Astronomi Dilengkapi dengan Gedung Observatorium dan *CASA Mobile Observatory*
- Program Penerapan Bahasa Arab dan Inggris
- Program MikroTik, *Cisco Academy*, Kelas Olimpiade & Kelas Dirosah
- Program Unggulan Kurikulum Internasional *Cambridge*
- Program *Overseas Study* ke Asia, Eropa, Australia dan Timur Tengah
- Sebagai Madrasah Riset Nasional
- Prestasi Akademis dan Non Akademis Tingkat Internasional dan Nasional
- Studi Lanjut ke Perguruan Tinggi Bereputasi Internasional dan Nasional
- Lebih dari 44 Tahun Berprestasi dengan Puluhan Ribu Alumni

PRESTASI



- Pesantren Terbaik Se-Jawa Tengah
- Juara Eco Pesantren Award Kemenag RI
- Juara Nasional Madrasah *Young Research Supercamp* Kemenag RI
- Juara Nasional *Insight Physics Competition*
- Juara Nasional *Cznosure Olympics* Fisika, Kimia, Biologi, dan Bahasa Inggris
- Juara 1 Lomba Karya Tulis Ilmiah Bidang Fisika Tingkat Provinsi Jawa Tengah
- Juara Olimpiade Sains Nasional Kabupaten Sukoharjo
- Juara Kompetisi Sains Madrasah Kabupaten Sukoharjo
- *Silver Medal Khayyam International Invention and Innovation in Iran*
- *Silver Medal Hongkong International Science Olympiad*
- *Silver Medal Indonesian Young Scientist Association (IYSA) and SEGi College Subang Jaya (SEGi University and Colleges Malaysia)*
- *Gold Medal of The International Festival of Science and Technology in Tunisia*
- *Silver Medal International Online Science Project Competition (INTOC Global) Turkey*
- *Silver Medal of International Invention and Innovative Competition (INIIC) Malaysia (Male Team)*
- *Bronze Medal of International Invention and Innovative Competition (INIIC) Malaysia (Female Team)*



Informasi & Pendaftaran : www.assalaam.or.id atau 0811 908 0707

INFORMASI JUGA BISA DIPEROLEH MELALUI MPP PERWAKILAN DAERAH :

BALI : I Nengah Sugiartana - 08123844552 | **BANDUNG :** H. Ishardiarto - 085795006959 | **BANJARMASIN :** Dewi Suwarni - 08122638717 | **BANYUMAS/BANJARNEGARA :** Prof. Totok Agung, Ph.D. - 089661900023 | **BATAM, KEPULAUAN RIAU :** Elisanti, S.Pd. - 081364440923 | **BERAU :** Mely Handayani - 081242317325 | **BLORA :** dr. H. Wayu Prihdadi, M.M. - 0817390000 | **BOYOLALI :** Drs. H. Supadi, M.M. - 081329418458 | **CIREBON :** Surawijaya Gantar - 081322949001 | **DKI JABODETABEK :** H. M. Yusuf Soponyono, M.Pd. - 081319840655 | **JAMBI :** M. Apis - 081274111002 | **JEMBER :** Dr. Zainuri, M.Si. - 081231797108 | **JEPARA :** Hj. Rohis Rohmawati, S.H.I. - 081326007494 | **KALIMANTAN TIMUR :** Muhammad Abdullah, S.Pd.I., M.Pd. - 082158735368 | **LAMONGAN :** Drs. H. M. Nadjih Bakar, M.Si. - 081331216786 | **LAMPUNG :** Syamsul Ma'arif, S.E. - 082184847272 | **MADURA :** Ahmad Hudaifah, S.Sos., M.H. - 087859915143 | **MAGELANG :** Pangestu Edikaryanto, S.E. - 08122668512 | **MALANG :** Fatchur Rochman Arif, S.T. - 082232983379 | **MAKASAR :** Prof. Faisal Syafar, M.Si, Ph.D. - 081237268675 | **MEDAN :** apt. Evi Hariyanti, S.Farm. - 08128037322 | **NGAWI :** Handoko, S.Pd., M.M. - 0816 649 750 | **NTB :** Alfian Yusni, S.Sos. - 08175124630 | **NTT :** Adhi Surya Permana - 08113816473 | **PACITAN :** Muhyi - 085229970516 | **PADANG :** Devi Susana, SKM., M.Si. - 08126722262 | **PALANGKARAYA :** Hj. Ika Safitri Windiarti, S.T., M.Eng., Ph.D. - 082254098080 | **PANGKALAN BUN :** dr. Abimayu, M.Kes. - 081219194830 | **PAPUA :** Mardiyah Lobongan, M.Pd. - 085240063462 | **PEKALONGAN :** Prof. Dr. Imam Kanafi, M.Ag. - 081390365619 | **PONOROGO :** Veny Ari Sejati, S.Sos., M.Si. - 0811302890 | **PONTIANAK :** Raden Ayu Anisah, S.T. - 081257956780 | **RIAU :** Ibnu Syakir, S.E. - 081371469199 | **SEMARANG :** Afif Nurdin Zainuddin, S.Ag., S.E., M.M. - 08122897084 | **SOLO :** Agung Nugroho - 0811831571 | **SURABAYA :** Moh. Aflofil, S.E. - 0877 1981 1888 | **TEGAL :** H.M. Nashih Taqwad, S.Ag. - 0818 259 691 | **YOGYAKARTA :** Nur Kumala, S.E.T. - 0817 0400 033

MASJID ASSALAAM

Masjid Assalaam dapat menampung 5.000 jama'ah, selain menjadi tempat ibadah juga sebagai pusat pembinaan, kajian dan laboratorium da'wah bagi santri Assalaam.



BANGUNAN IKONIK ASSALAAM

Gapura, tugu, prasasti dan globe Assalaam merupakan sebagian bangunan ikonik yang menjadi simbol keramahan, kedamaian dan tekad santri Assalaam untuk berkontribusi bagi perkembangan pengetahuan dan menebarkan Islam rahmatan lil 'alamin



GAPURA ASSALAAM

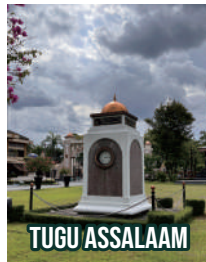

TUGU ASSALAAM



PRASASTI ASSALAAM



GLOBE ASSALAAM

LINGKUNGAN ASSALAAM

Gedung Assalaam Center, ruang kelas, asrama, gazebo, lapangan olahraga, serta toko/kantin untuk mendukung proses pendidikan, pembinaan karakter, ekstrakurikuler dan pemenuhan kebutuhan harian santri.

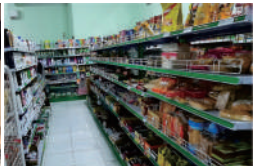



OBSERVATORIUM ASSALAAM

Observatorium Astronomi Assalaam berada di lantai teratas sebagai fasilitas untuk melihat Hilal dan benda-benda langit. Observatorium Assalaam juga sebagai pusat rujukan Hilal oleh Kementerian Agama Republik Indonesia



LABORATORIUM & PERPUSTAKAAN

Laboratorium komputer dan perpustakaan Assalaam sebagai ruang praktik, riset, dan membaca yang mendukung tumbuhnya santri pembelajar mandiri dan kreatif.

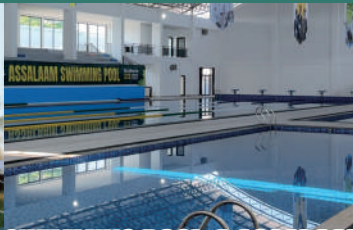

ASSALAAM SWIMMING POOL & ASSALAAM MEDICARE

Assalaam Swimming Pool kolam renang indoor standar olimpik untuk latihan dan pembinaan prestasi santri. Assalaam Medicare sebagai pusat layanan kesehatan terintegrasi seperti apotek, poli umum dan gigi, optik, psikologi, fisioterapi, akupuntur, serta layanan KIA untuk menjaga dan meningkatkan kesehatan fisik dan mental santri.

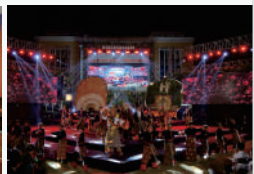

AKTIVITAS SANTRI ASSALAAM

Rutinitas santri seperti pelajaran di kelas, kebersamaan makan di Resto Assalaam, pentas seni, multimedia serta bakti sosial, mencerminkan keseimbangan antara belajar, berkreasi, hidup bersama dalam lingkungan pondok dan pengabdian masyarakat.



The Modern Boarding School Of Islam

assalaam

SUKOHARJO - SURAKARTA - CENTRAL JAVA



Pesantren Unggul Berstandar Internasional



Informasi Pendaftaran
0811 908 0707
www.assalaam.or.id



Jl. Garuda Mas, Pabelan, Kartasura,
Sukoharjo Surakarta Jawa Tengah 57169



ppmi_assalaam



PPMI Assalaam



ppmi_assalaam



Ppmi Assalaam